

LABORATORIO 2026
UTLE DI PORCIA

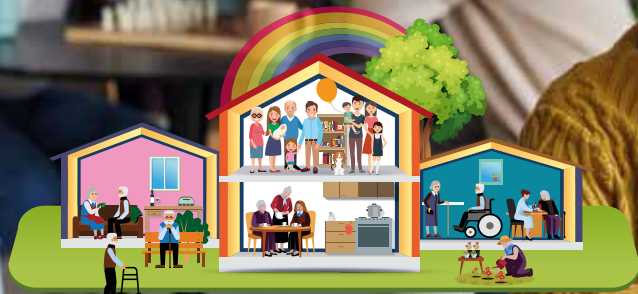

SENIOR COHOUSING DIFFUSO

VICINANZA, CONDIVISIONE, COABITAZIONE NELLA TARDA ETÀ

Dal Portierato alla Assistente Familiare condivisa. Dalla Casa Famiglia al Residence multi funzioni. Integrazione tra le Generazioni nell'Abitare condiviso.

12. 19. 26 MARZO e 2 APRILE 2026 / DALLE ORE 10.00 ALLE 12.00

Conduce: Sandra Conte, *coordinatrice Sportello Cohousing Pordenone e presidente della Casa del Volontariato e dell'AMA.*

• 12 Marzo

Le multi forme del Senior Cohousing nella tarda età. L'Abitare condiviso sostenibile. Come evitare la solitudine, l'isolamento e vivere situazioni di socialità, protezione e assistenza. L'esperienza di Casa Clelia e Casa Alberina della Coop. Foenis

• 19 Marzo

Norme e Leggi a sostegno del vivere integrato nella tarda età. I progetti del Terzo settore. Le forme innovative di convivenza integrata tra persone non familiari L'esperienza del Residence Casa Egidio a Pordenone della Coop Acili

• 26 Marzo

Le Case Famiglia Integrate. Vantaggi del vivere insieme tra persone autosufficienti. Vicinanza, sostegno, relazioni significative, socialità. L'esperienza di Casa Mia e Casa Pordenone della Coop Itaca

• 2 Aprile

L'Integrazione tra le generazioni nell'abitare condiviso. Il Cohousing diffuso territoriale integrato alla Comunità. I patti di convivenza e la mediazione del terzo settore. L'esperienza di Casa Colvera e Corte Macrame della Coop Fai.

ISCRIZIONI: U.T.L.E. di PORCIA APS

Cell. e WhatsApp: 389 253 6645

